

ROMÂNIA
JUDEȚUL TIMIȘ
ORAȘUL DETA
CONSILIUL LOCAL

HOTĂRÂREA

privind modificarea organigramei și statului de funcții al aparatului de specialitate al Primarului Orașului Deta și personalului de deservire al activităților din subordinea Primăriei Orașului Deta.

Consiliul Local al Orașului Deta, Județul Timiș ;

Având în vedere raportul nr. 1.123/2018 al Compartimentului Resurse Umane al Primăriei Orașului Deta prin care se propune modificarea organigramei și statului de funcții al aparatului de specialitate al Primarului Orașului Deta și personalului de deservire al activităților din subordinea Primăriei Orașului Deta, expunerea de motive a Primarului Orașului Deta, precum și raportul de avizare al Comisiei Juridice și pentru administrație publică locală ;

În conformitate cu prevederile art. 36, alin. (2) litera "a", alin. (3), litera "b" din Legea nr. 215/2001 privind administrația publică locală, republicată, cu modificările și completările ulterioare și art. 44 litera „a” din Legea nr. 448/2006 privind protecția și promovarea drepturilor persoanelor cu handicap, republicată, cu modificările și completările ulterioare;

În temeiul art. 45 alin.(1) din Legea nr. 215/2001 privind administrația publică locală, republicată, cu modificările și completările ulterioare

HOTĂRĂȘTE :

Art.1. Se aprobă modificarea organigramei și statului de funcții al aparatului de specialitate al Primarului Orașului Deta și personalului de deservire al activităților din subordinea Primăriei Orașului Deta, în conformitate cu *anexele nr. 1-2*, care fac parte integrantă din prezenta hotărâre.

Art.2. Prezenta hotărâre se comunică:

- Instituției Prefectului - Județul Timiș ;
- Primarului Orașului Deta ;
- Compartimentului Administrație publică locală, secretariat al Primăriei orașului Deta ;
- Serviciului Buget, contabilitate, finanțe, impozite și taxe al Primăriei orașului Deta ;
- Compartimentului Resurse umane al Primăriei orașului Deta.

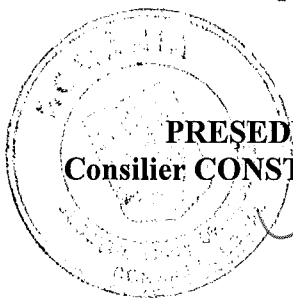

PREȘEDINTE DE ȘEDINȚĂ,
Consilier CONSTANTIN-CĂTĂLIN MIHART.

Contrasemnează,
SECRETAR,
CORALIA SCULEAN.

Nr. 28 din 20 februarie 2018.

ORGANIGRAMA

Aparatului de specialitate al primarului conform OUG nr. 63/2010, valabilă de la 1.03.2018

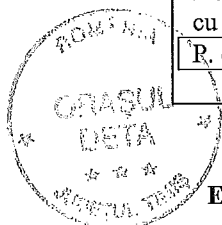
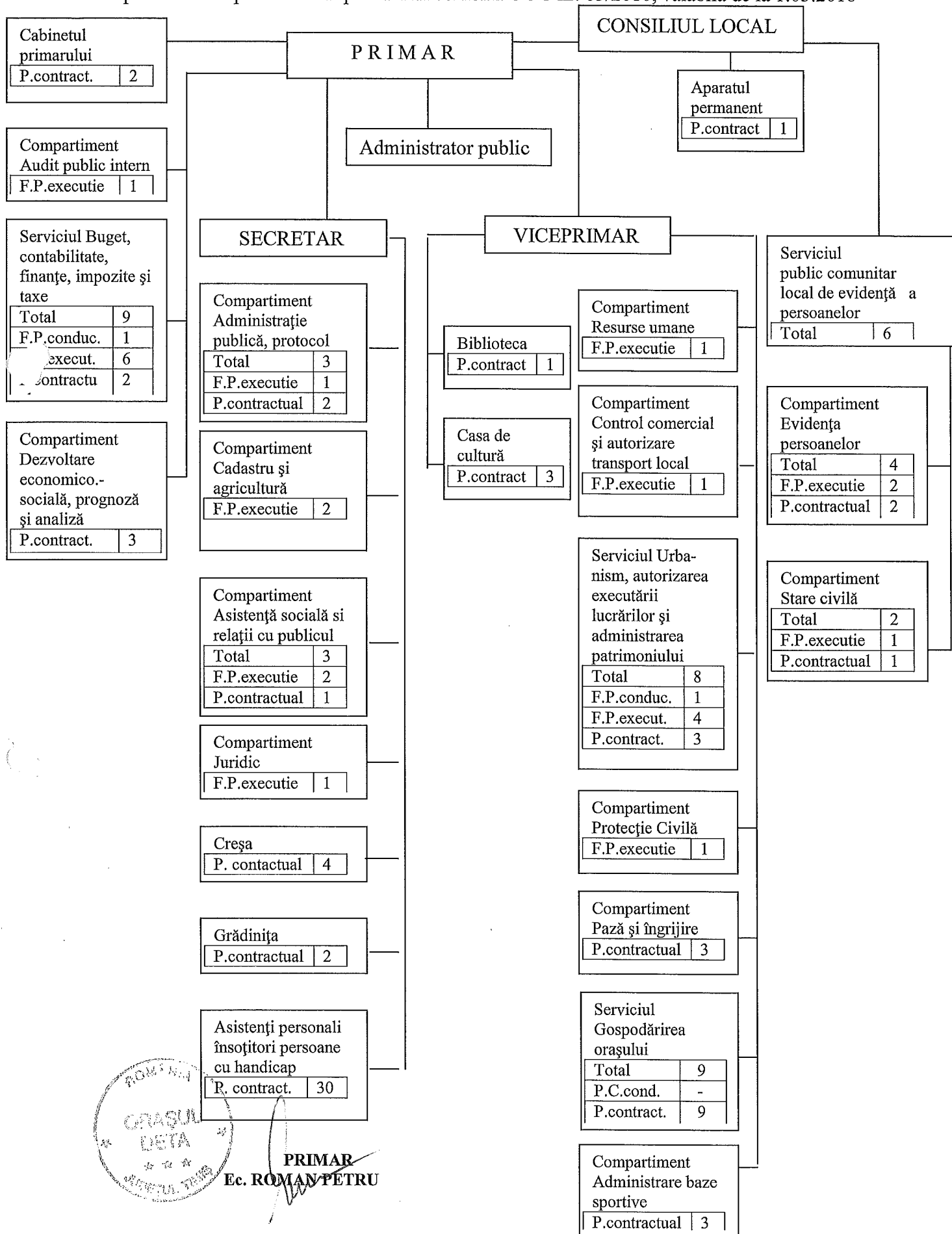

PRIMAR
 Ec. ROMAN PETRU

JUDEȚUL TIMIȘ
 PRIMĂRIA ORAȘULUI DETA
 Categoria a III - a

STAT DE FUNCȚII

Aparatul de specialitate al primarului conform OUG nr. 63/2010 valabil de la 01.03.2018

Nr. crt.	Funcția de demnitate publică		Funcția publică		Clasa	Gradul prof.	Nivel de studii	Funcția contractuală		Numele prenumele/ de vacant grad studii
	Înalti func. publ.	de conducere de execuție	de conducere de execuție	de execuție				de cond	de execuția	

Demnitari

1		Primar								S	ROMAN PETRU
2		Viceprimar								M	MATEESCU ADINA MARIA

Administrator public

1									Administr. public	S	VACANT
---	--	--	--	--	--	--	--	--	-------------------	---	--------

Secretar

1			Secretar oraș			II	S				SCULEAN CORALIA
---	--	--	---------------	--	--	----	---	--	--	--	-----------------

Compartimentul Audit public intern

1				audit	I	superior	S				VACANT
---	--	--	--	-------	---	----------	---	--	--	--	--------

Serviciul Buget, contabilitate, finanțe, impozite și taxe

2			Șef serviciu			II	S				VULPE MIHAELA - SANDA
3			inspector	I		debutant	S				GAVA GABRIELA ALEXANDRA
4			inspector	I		debutant	S				ROMAN ILSE IULIANA
5			inspector	I		superior	S				SAVA MARIA
6			referent	III		superior	M				TOTH EDITH
7			referent	III		debutant	M				VACANT
8			inspector	I		asistent	S				STRAMTU IOANA MARIA

Nr. crt.	STRUCTURA	Funcția de demnitate publică	Funcția publică		Clasa	Gradul prof.	Nivel de studii	Funcția contractuală		Tratat prof. de grad studii	Numele prenumele/ de vacant
			Înalti func. publ.	de conducere de execuție				de de execuția	cond studii		
9									casier		M FEKETE RALUCA ALEXANDRA
10									casier		M FEHER LADISLAU

Serviciul Urbanism, amenajarea teritoriului, autorizarea executării lucrărilor și administrarea patrimoniului

11			Șef serviciu	arhitect șef		II	S				BRIHĂCESCU LUCIAN
12				inspector	I	principal	S				VACANT
13				inspector	I	debutant	S				GĂDEAN SORINA
14				ref. de spec.	II	superior	SSD				VACANT
15				referent	III	superior	M				VACANT
16								inspector		IA	SSD BELETESCU DORINA MARIA
17								insp. de spec.		II	S PETRICAN MIREL RAFAEL
18								magaziner		deb.	M PELIN DORU-FLORENTIN 1/2

Compartiment Administrație publică, protocol

19				referent	III	superior	M				LUNGU AUREL
20								referent		I	M VASILE IOVANCA
21								referent		I	M PATUȘINCHI MONICA

Compartiment Asistență socială și relații cu publicul

22				consilier	I	superior	S				POPOVICI NICOLETA
23				referent	III	superior	M				VACANT
24								insp.de specialit.		II	S TĂTĂRUȘANU DIANA

Compartiment Juridic

25				cons. juridic	I	asistent	S				FARAWI MIRIAM
----	--	--	--	---------------	---	----------	---	--	--	--	---------------

Compartiment Resurse umane

26				consilier	I	superior	S				STANCIU CLARA MARIA
----	--	--	--	-----------	---	----------	---	--	--	--	---------------------

Nr. crt.	STRUCTURA	Funcția de înaltă func. publică		Funcția publică		Clasa	Gradul prof.	Nivel de studii	Funcția contractuală		Numele prenumele/ vacant
		de conducere de execuție	de execuție	de conducere de execuție	de execuție				de cond	de execuția	

Compartiment Control comercial și autorizare transport local

27				consilier	I	superior	S				VLAD GHEORGHE
----	--	--	--	-----------	---	----------	---	--	--	--	---------------

Compartiment , cadastru și agricultură

28				consilier referent	I	superior	S				KOZMA BELA
29					III	superior	M				MÎNDRU MIRELA

Compartiment Protecție civilă

30				referent	III	superior	M				VACANT
----	--	--	--	----------	-----	----------	---	--	--	--	--------

Compartiment Dezvoltare economico - socială, prognoze și analize

31									consilier	I A	S	IOVAN IOAN
32									insp. de spec.	II	S	DAN DANIELA-ELENA
33									subinginer	I A	SSD	POPESCU VIORICA-ELENA

Compartiment Pază și îngrijire

34									portar		M	IANCİK VASILICA
35									îngrijitor		G	MOZOȘ SIMONA-SORINELA
36									șofer			ALBU FLORIN

Serviciul Gospodărirea orașului

37									muncitor calif.	I		NOVAC ILIE
38									muncitor calif.	II		COVACI IONEL
39									muncitor calif.	IV		ROȘU GICĂ
40									muncitor calif.	IV		CRETU LEONTIN IONEL
41									muncitor calif.	IV		VACANT
42									munc. necalif.	I		COVACI DANIEL
43									munc. necalif.	I		MIRCIOV ROZALIA
44									munc. necalif.	I		VITELARIU MARGARETA
45									munc. necalif.	II		STANCIU CRISTIAN DORIN

Nr. crt.	STRUCTURA	Funcția publică		Clasa	Gradul prof.	Nivel de studii	Funcția contractuală		Numele prenumele/ de vacant
		Funcția de înaltă func. publ.	de conducere de execuție				de execuție	de cond studii	

Compartiment Administrare baze sportive

46								administrator	M	PELIN DORU-FLORIN
47								muncitor calif.	IV	VOICU CĂTĂLIN-ȘTEFAN
48								munc. necalif.	I	PETER DORU-IONEL

Biblioteca orașului

49								bibliotecar	I A	M DONAUER VICTORITA
----	--	--	--	--	--	--	--	-------------	-----	---------------------

Casa de cultură a orașului

50								referent	I	M IVANCEA OVIDIU
51								referent	I	M VACANT
52								îngrijitor	M	M VACANT

Aparatul permanent al Consiliului Local

53								consilier juridic	II	M VACANT
----	--	--	--	--	--	--	--	-------------------	----	----------

Consilierii primarului

54								consilier	IA	S POCOL DANIELA MARIA
55								consilier	deb.	S VACANT

Serviciul Public Comunitar Local pentru Evidența Persoanei

Compartiment Evidența persoanei

1					I	asistent	S			VĂLCAN ROXANA
2					I	principal	S			ROTARIU CARMEN
3						analist prgr.(ajutor)	I A	M	CATALINA CORINA	
4						referent	I A	M	VACANT	

Compartiment Stare civilă

5						referent	I A	M	KOVACS EDITH	
---	--	--	--	--	--	----------	-----	---	--------------	--

Nr. crt.	STRUCTURA	Funcția de demnitate publică	Funcția publică		Clasa	Gradul prof.	Nivel de studii	Funcția contractuală de cond execuția	Treaș prof. de grad studii	Numele prenumele/ vacant
			Înalti func. publ.	de conducere de execuție referent						
6					III	debutant	M			VACANT

Capitolele bugetare "SĂNĂTATE" și "ASIGURĂRI ȘI ASISTENȚĂ SOCIALĂ"

Creșa

1										educator pueric.	S	VEGSO LOREDANA-IRINA
2										asist.medical pr.	M	VACANT
3										infirmieră	G	DEMA LOREDANA
4										infirmieră	G	VEGSO ANGELA

Grădinița

5										asist. medical pr.	PL	MOLNAR ELENA
6										asist. medical pr.	PL	NICOLA MONICA

Asistenții personali însoțitori persoane cu handicap

7										asist.pers.însoț.		PĂDURARIU CONSTANTIN
8										asist.pers.însoț.		CATARGIU FELICIA
9										asist.pers.însoț.		CÎRCIU COSMINS-LIA
10										asist.pers.însoț.		OPREA DELIA
11										asist.pers.însoț.		KAPUSI LUDOVIC
12										asist.pers.însoț.		GHIȚEA MARIA
13										asist.pers.însoț.		IOVANOV MARIA
14										asist.pers.însoț.		KRAMER ELENA - DELIA
15										asist.pers.însoț.		MAGDA FLORENTINA
16										asist.pers.însoț.		MĂRUNTELU MAGDALENA
17										asist.pers.însoț.		MOGA IOAN
18										asist.pers.însoț.		PAPP ILDIKO
19										asist.pers.însoț.		GERBNER RUDOLF
20										asist.pers.însoț.		ROB MIHAI
21										asist.pers.însoț.		SEIN VERONICA
22										asist.pers.însoț.		TURI MARIA

Nr. crt.	STRUCTURA	Funcția de demnitate publică	Funcția publică		Clasa	Gradul prof.	Nivel de studii	Funcția contractuală de condiționare	Tratat prof. grad studii	Numele prenumele/ de vacant
			Înalti func. publ.	de conducere de execuție						
23								asist.pers.însot.		VASILE IOVANCA
24								asist.pers.însot.		OLARU MELANIA
25								asist.pers.însot.		MERENCIUC MIHAI
26								asist.pers.însot.		CIOLAC CARMEN
27								asist.pers.însot.		STAROSCHI MIHAELA CLAUDIA
28								asist.pers.însot.		HOVORKA ISTOC DUȘANKA
29								asist.pers.însot.		GAVA VIORICA
30								asist.pers.însot.		GIREDARU LUMINITA CORINA
31								asist.pers.însot.		BÎRZAN DANIEL VASILE
32								asist.pers.însot.		VACANT
33								asist.pers.însot.		VACANT
34								asist.pers.însot.		VACANT
35								asist.pers.însot.		VACANT
36								asist.pers.însot.		VACANT

2
1
26
3
23
36
65
101

NR. FUNCȚII DE DEMNITATE PUBLICĂ ALESE	1
ADMINISTRATOR PUBLIC	
NR. TOTAL FUNCȚII PUBLICE	
NR. TOTAL FUNCȚII PUBLICE DE CONDUCERE	
NR. TOTAL FUNCȚII PUBLICE DE EXECUȚIE	
NR. TOTAL FUNCȚII CONTRACTUALE DE EXECUȚIE	
NR. TOTAL POSTURI POTRIVIT ART. III ALIN. (2) DIN O.U.G 63/2010	
NR. TOTAL FUNCȚII ÎN INSTITUȚIE	



PRIMAR,
EC. PETRU ROMAN

Nr. maxim de posturi conf. OUG nr.63/2010:	65
din care posturi pentru S.P.C.L.E.P.	6