

HOTĂRÂREA

privind modificarea organigramei și statului de funcții al aparatului de specialitate al Primarului orașului Deta și al personalului de deservire al activităților din subordinea Primăriei orașului Deta.

Consiliul local al orașului Deta, Județul Timiș ;

Având în vedere referatul nr. 483/2015 al Compartimentului Resurse umane al Primăriei orașului Deta, prin care se propune modificarea organigramei și statului de funcții al aparatului de specialitate al Primarului orașului Deta și al personalului de deservire al activităților din subordinea Primăriei orașului Deta, expunerea de motive a Primarului orașului Deta, precum și raportul de avizare al Comisiei Juridice și administrație publică locală ;

În conformitate cu prevederile art. 36 alin.(2) lit. "a", alin.(3) lit. "b" din Legea nr. 215/2001 privind administrația publică locală, republicată, cu modificările și completările ulterioare, art.100 alin.(1) lit. "c", art.107 alin.(2) lit. "b" din Legea nr. 188/1999 privind Statutul funcționarilor publici și ale art.15 din H.G. nr. 611/2008 pentru aprobarea normelor privind organizarea și dezvoltarea carierei funcționarilor publici ;

În temeiul art. 45 (1) din Legea nr. 215/2001 privind administrația publică locală, republicată, cu modificările și completările ulterioare

HOTĂRĂȘTE :

Art.1. Se aprobă modificarea organigramei și statului de funcții al aparatului de specialitate al Primarului orașului Deta și al personalului de deservire al activităților din subordinea Primăriei orașului Deta, în conformitate cu *anexele nr. 1-2*, care fac parte integrantă din prezenta hotărâre.

Art.2. Prezenta hotărâre se comunică :

- Instituției Prefectului - Județul Timiș ;
- Primarului Orașului Deta ;
- A.N.F.P. București ;
- Compartimentului Administrație publică locală, secretariat al Primăriei orașului Deta ;
- Serviciului Buget, contabilitate, finanțe, taxe și impozite al Primăriei orașului Deta ;
- Compartimentului Resurse umane al Primăriei orașului Deta .

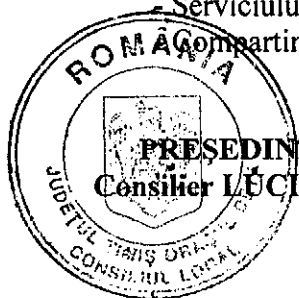

PREȘEDINTE DE ȘEDINȚĂ,
Consilier LUCIAN-NICUȘOR IOȚCOV.

Nr. 44 din 24 martie 2015.

Contrasemnează,
SECRETAR,
CORALIA SCULEAN.

ORGANIGRAMA

Aparatului de specialitate al primarului conform OUG nr. 63/2010, valabilă de la 1.03.2015

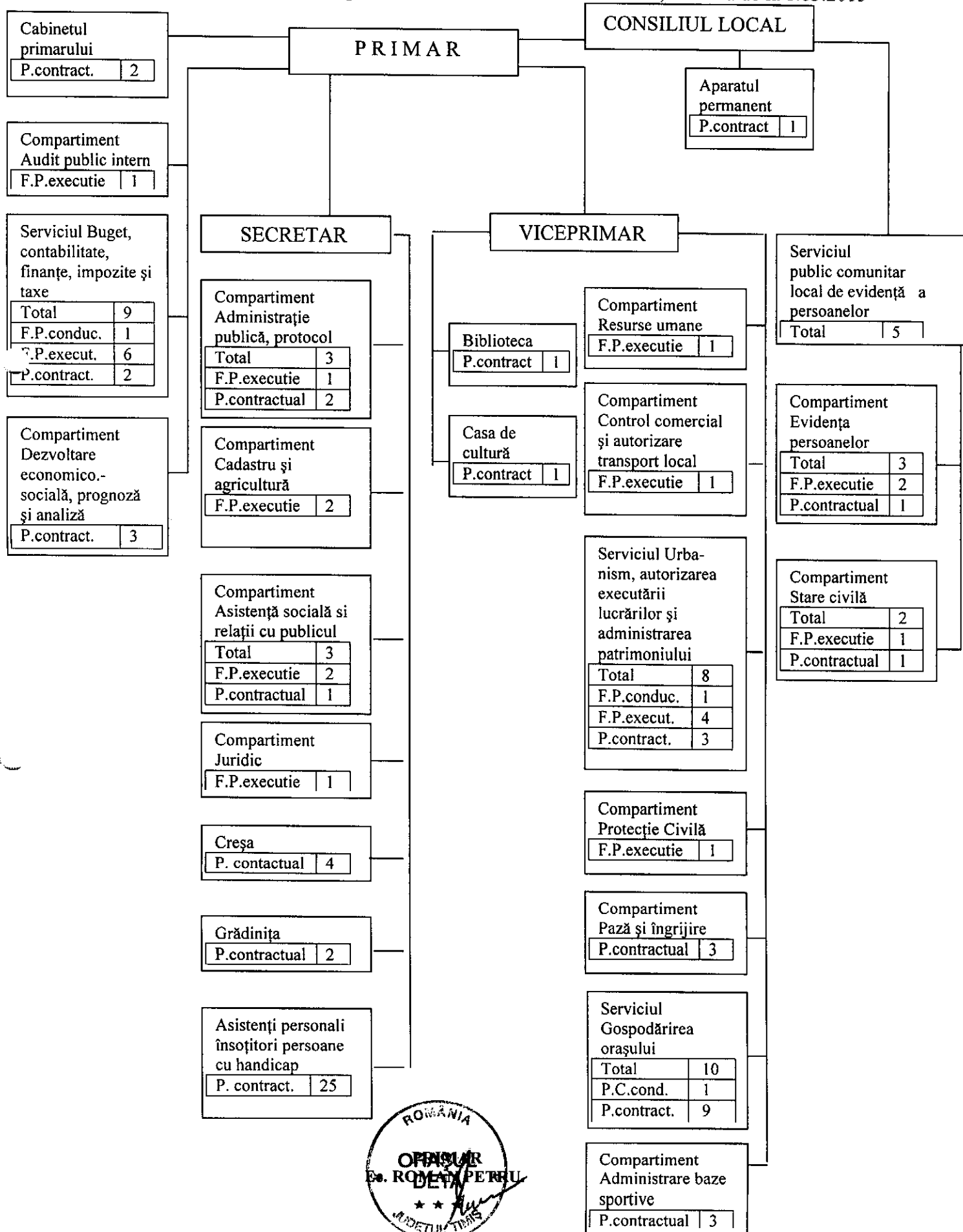

Nr. crt.	STRUCTURA	Funcția de demnitate publică	Funcția publică		Clasa	Gradul prof.	Nivel de studii	Funcția contractuală		Numele prenumele/ vacant
			Înaltă func. publ.	de conducere de execuție				de cond. execuția	Treap. prof. grad	

Serviciul Urbanism, autorizarea executării lucrărilor și administrarea patrimoniului

14			Șef serviciu	arhitect șef		II	S			BRIHĂCESCU LUCIAN
15			inspector	inspector	I	principal	S			VACANT
16			inspector	inspector	I	principal	S			VACANT
17			ref. de spec.	ref. de spec.	II	superior	SSD			VACANT
18			referent	referent	III	superior	M			VACANT
19								inspector	IA	BELETESCU DORINA MARIA
20								inspector	deb. S	VACANT
								magaziner	deb. M	PELIN DORU-FLORENTIN 1/2

Compartiment Administrație publică, protocol

21				referent	III	superior	M			LUNGU AUREL
22								referent	I	VASILE IOVANCA
23								referent	I	PATUȘINCHI MONICA

Compartiment Asistență socială și relații cu publicul

24				consilier	I	principal	S			POPOVICI NICOLETA
25				referent	III	superior	M			VACANT
26								insp. de specialit.	II	TĂTĂRUȘANU DIANA

Compartiment Juridic

27				cons. juridic	I	deb.	S			FARAWI MIRIAM
----	--	--	--	---------------	---	------	---	--	--	---------------

Compartiment Resurse umane

28				inspector	I	principal	S			STANCIU CLARA MARIA
----	--	--	--	-----------	---	-----------	---	--	--	---------------------

Compartiment Control comercial și autorizare transport local

29				inspector	I	principal	S			VLAD GHEORGHE
----	--	--	--	-----------	---	-----------	---	--	--	---------------

Nr. crt.	STRUCTURA	Funcția publică		Clasa	Gradul prof.	Nivel de studii	Funcția contractuală de cond. execuția	Trep. prof. grad	Nivel de studii	Numele prenumele/ vacant
		Funcția de înalți func. publ.	de conducere de execuție							

Compartiment cadastru și agricultură

30			consilier	I	superior	S				KOZMA BELA
31			referent	III	superior	M				MÎNDRU MIRELA

Compartiment Protecție civilă

32			referent	III	superior	M				CRISTEA ILIE
----	--	--	----------	-----	----------	---	--	--	--	--------------

Compartiment Dezvoltare economico - socială, prognoze și analize

33							consilier	I A	S	IOVAN IOAN
35							insp. de spec.	II	S	DAN DANIELA-ELENA
36							subinginer	I A	SSD	POPESCU VIORICA-ELENA

Compartiment Pază și îngrijire

37							portar		M	IANCIK VASILICA
38							îngrijitor		G	MOZOȘ SIMONA-SORINELA
39							șofer			ALBU FLORIN

Serviciul Gospodăria orașului

40							șef serviciu		S	VACANT
41							muncitor calif.	I		ROMAN CONSTANTIN
42							muncitor calif.	II		COVACI IONEL
43							muncitor calif.	IV		ROȘU GICA
44							muncitor calif.	IV		CRETU LEONTIN
45							muncitor calif.	IV		DUMOVICS MARIUS
46							munc. necalif.	I		DUKA MOISE
47							munc. necalif.	I		MIRIOV ROZALIA
48							munc. necalif.	I		VIȚELARIU MARGARETA
49							munc. necalif.	II		STANCIU CRISTIAN DORIN

Nr. crt.	STRUCTURA	Funcția de demnitate publică	Funcția publică		Clasa	Gradul prof.	Nivel de studii	Funcția contractuală de cond. execuția	Treap. prof. grad	Nivel de studii	Numele prenumele/ vacant
			înalti func. publ.	de conducere de execuție							

Compartiment Administrare baze sportive

50								administrator		M	PELIN DORU-FLORIN
51								muncitor calif.	IV		VOICU CĂTĂLIN-ȘTEFAN
52								munc. necalif.	I		PETER DORU-IONEL

Biblioteca orașului

53								bibliotecar	I A	M	DONAUER VICTORIȚA
----	--	--	--	--	--	--	--	-------------	-----	---	-------------------

Casa de cultură a orașului

54								referent	I	M	IVANCEA OVIDIU
----	--	--	--	--	--	--	--	----------	---	---	----------------

Aparatul permanent al Consiliului Local

55								consilier juridic	I		AFRĂSINEI ROXANA MELINDA
----	--	--	--	--	--	--	--	-------------------	---	--	--------------------------

Consilierii primarului

56								consilier	IA	S	POCOL DANIELA MARIA
57								inspector	I	SSD	HRITCAN DANIELA ILEANA

Serviciul Public Comunitar Local pentru Evidența Persoanei

Compartiment Evidența persoanei

1					I	principal	S				VACANT
2					I	asistent	S				ROTARIU CARMEN
3								analist prgr.(ajutor)	I A	M	CATALINA CORINA

Compartiment Stare civilă

4								referent	I A	M	KOVACS EDITH
5											VACANT

Capitolele bugetare "SĂNĂTATE" și "ASIGURĂRI ȘI ASISTENȚĂ SOCIALĂ"

Nr. crt.	STRUCTURA	Funcția de demnitate publică	Funcția publică		Clasa	Gradul prof.	Nivel de studii	Funcția contractuală		Trep. prof. grad	Nivel de studii	Numele prenumele/ vacant
			Înalti func. publ.	de conducere de execuție				de cond. execuția	de execuția			

Creșa

1									Educator		S	VEGSO LOREDANA-IRINA
2									asist. medical pr.		M	VACANT
3									infermieră		G	DEMA LOREDANA
4									infermieră		G	STOICA MARTINA

Grădinița

5									asist. medical pr.		PL	MOLNAR ELENA
6									asist. medical pr.		M	LASCHESCU ELISABETA

Asistenții personali însoțitori persoane cu handicap

7									asist. pers. însoț.			PĂDURARIU CONSTANTIN
8									asist. pers. însoț.			CATARGIU FELICIA
9									asist. pers. însoț.			CÎRCIU COSMINS-LIA
10									asist. pers. însoț.			COMENOV VJCOMIR
11									asist. pers. însoț.			FOLTUT ADRIANA
12									asist. pers. însoț.			GHITEA MARIA
13									asist. pers. însoț.			IOVANOV MARIA
14									asist. pers. însoț.			KRAMER ELENA - DELIA
15									asist. pers. însoț.			MAGDA FLORENTINA
16									asist. pers. însoț.			MARUNTELU MAGDALENA
17									asist. pers. însoț.			MOGA IOAN
18									asist. pers. însoț.			PAPP ILDIKO
19									asist. pers. însoț.			GERBNER RUDOLF
20									asist. pers. însoț.			ROB MIHAI
21									asist. pers. însoț.			SEIN VERONICA
22									asist. pers. însoț.			TURI MARIA
23									asist. pers. însoț.			VASILE IOVANCA
24									asist. pers. însoț.			OLARU MELANIA
25									asist. pers. însoț.			MERENCIUC MIHAI
26									asist. pers. însoț.			VACANT

Nr. crt.	STRUCTURA	Funcția publică		Clasa	Gradul prof.	Nivel de studii	Funcția contractuală		Numele prenumele/ vacant
		Funcția de înalți func. publică	de conducere de execuție				de cond. de execuția	Treap. prof. grad	
27								asist.pers.însot.	VACANT
28								asist.pers.însot.	VACANT
29								asist.pers.însot.	VACANT
30								asist.pers.însot.	VACANT
31								asist.pers.însot.	VACANT

26
3
23
67
62
93

NR. TOTAL FUNCȚII PUBLICE
NR. TOTAL ÎNALȚI FUNCȚIONARI PUBLICI
NR. TOTAL FUNCȚII PUBLICE DE CONDUCERE
NR. TOTAL FUNCȚII PUBLICE DE EXECUȚIE
NR. TOTAL FUNCȚII CONTRACTUALE DE CONDUCERE
NR. TOTAL FUNCȚII CONTRACTUALE DE EXECUȚIE
NR. TOTAL POSTURI POTRIVIT ART. III ALIN. (2) DIN O.U.G 63/2010
NR. TOTAL FUNCȚII ÎN INSTITUȚIE



Nr. maxim de posturi conf. OUG nr.63/2010:	62
din care posturi pentru S.P.C.L.E.P.	5