

ROMÂNIA  
JUDEȚUL TIMIȘ  
ORAȘUL DETA  
CONSILIUL LOCAL

## HOTĂRÂREA

privind modificarea organigramei și statului de funcții al aparatului de specialitate al Primarului Orașului Deta și personalului de deservire al activităților din subordinea Primăriei Orașului Deta.

Consiliul Local al Orașului Deta, Județul Timiș ;

Având în vedere raportul nr. 341/2016 al Compartimentului Resurse Umane al Primăriei Orașului Deta prin care se propune modificarea organigramei și statului de funcții al aparatului de specialitate al Primarului Orașului Deta și personalului de deservire al activităților din subordinea Primăriei Orașului Deta, expunerea de motive a Primarului Orașului Deta, precum și raportul de avizare al Comisiei Juridice și pentru administrație publică locală ;

În conformitate cu prevederile art. 36, alin. (2) litera "a", alin. (3), litera "b" din Legea nr. 215/2001 privind administrația publică locală, republicată, cu modificările și completările ulterioare,;

În temeiul art. 45 (1) din Legea nr. 215/2001 privind administrația publică locală, republicată, cu modificările și completările ulterioare

## HOTĂRĂȘTE :

**Art.1.** Se aprobă modificarea organigramei și statului de funcții al aparatului de specialitate al Primarului Orașului Deta și personalului de deservire al activităților din subordinea Primăriei Orașului Deta, în conformitate cu *anexele nr.1-2*, care fac parte integrantă din prezenta hotărâre.

**Art.2.** Prezenta hotărâre se comunică:

- Instituției Prefectului - Județul Timiș ;
- Primarului Orașului Deta ;
- Compartimentului Administrație publică locală, secretariat al Primăriei orașului Deta ;
- Serviciului Buget, contabilitate, finanțe, impozite și taxe al Primăriei orașului Deta ;
- Compartimentului Resurse umane al Primăriei orașului Deta.



Nr. 22 din 23 februarie 2016.

Contrasemnează,  
SECRETAR,  
CORALIA SCULEAN.

**ORGANIGRAMA**

Aparatul de specialitate al primarului conform OUG nr. 63/2010, valabilă de la 1.01.2016

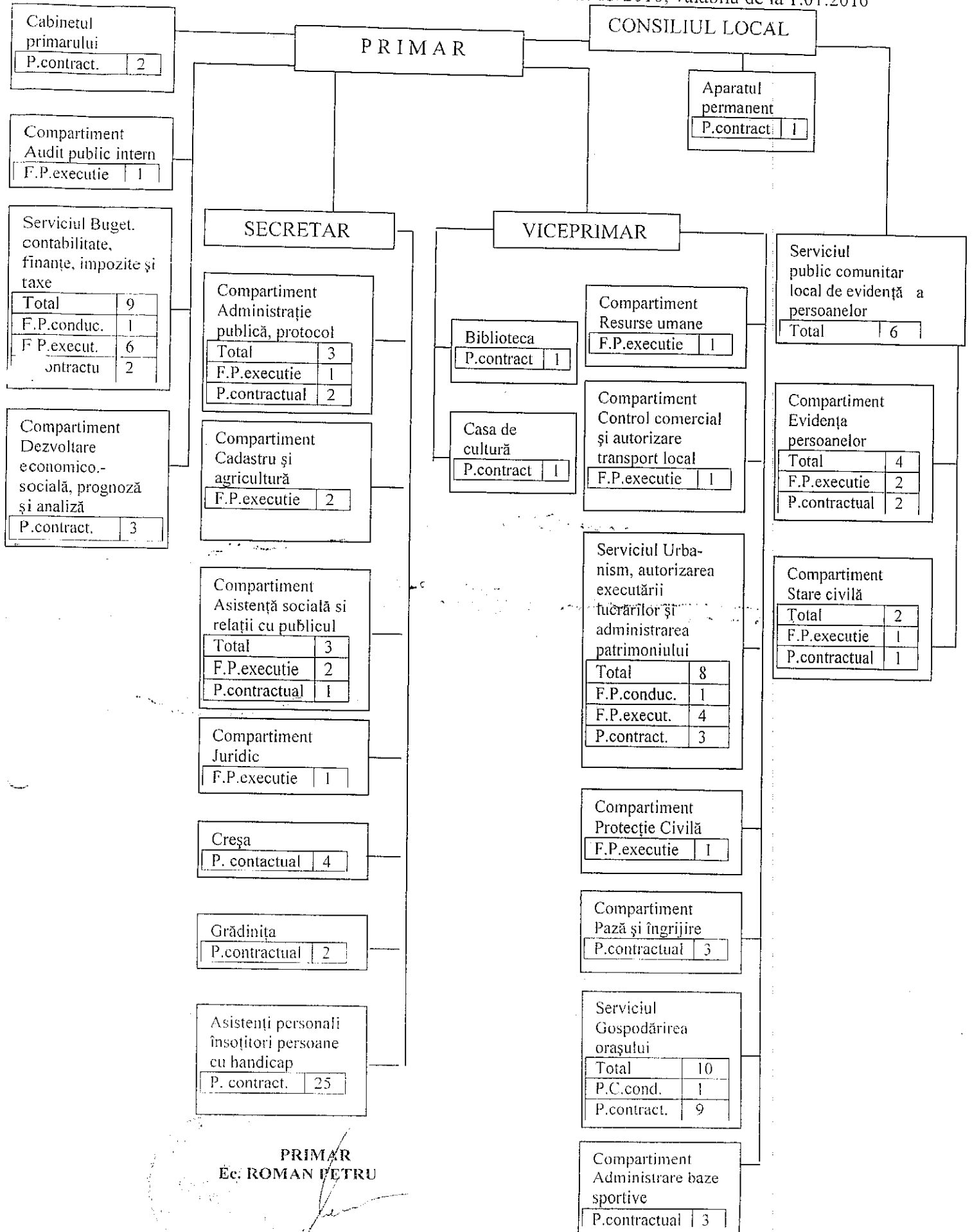

PRIMAR  
 Ec. ROMAN PETRU

JUDEȚUL TIMIȘ  
 PRIMĂRIA ORĂȘULUI DETA  
 Categoria a III - a

**STAT DE FUNCȚII**

Aparatul de specialitate al primarului conform OUG nr. 63/2010 valabil de la 01.01.2016

Nr. crt.	STRUCTURA	Funcția de demnitate publică	Funcția publică		Clasa	Gradul prof.	Nivel de studii	Funcția contractuală	Treap. prof. grad	Nivel de studii	Numele prenumele/ vacant
			înalti func. publ.	de conducere de execuție							

**Demnitar**

1		Primar								S	ROMAN PETRU
2		Viceprimar								M	MATEESCU ADINA MARIA

**Secretar**

3				Secretar oraș		II	S				SCULEAN CORALIA
---	--	--	--	---------------	--	----	---	--	--	--	-----------------

**Compartimentul Audit public intern**

4				audit	I	superior	S				VACANT
---	--	--	--	-------	---	----------	---	--	--	--	--------

**Serviciul Buget, contabilitate, finanțe, impozite și taxe**

5				Șef serviciu		II	S				VULPE MIHAELA - SANDA
6				inspector	I	debutant	S				GAVA GABRIELA ALEXANDRA
7				inspector	I	debutant	S				ROMAN ILSE IULIANA
8				inspector	I	principal	S				SAVA MARIA
9				referent	III	superior	M				TOTH EDITH
10				referent	III	debutant	M				VACANT
11				inspector	I	debutant	S				VINCZE MARIA
12											M FEKETE ALEXANDRA RALUCA
13											M FEHER LADISLAU

Nr. crt.	STRUCTURA	Funcția de demnitate publică	Funcția publică		Clasa	Gradul prof.	Nivel de studii	Funcția contractuală		Numele prenumele/ vacant
			Înalti func. publ.	de conducere de execuție				de cond. execuția	Nivel de studii	

**Serviciul Urbanism, amenajarea teritoriului, autorizarea executării lucrărilor și administrarea patrimoniului**

14		Șef serviciu	arhitect șef		II	S				BRIHĂCESCU LUCIAN
15			inspector	I	principal	S				VACANT
16			inspector	I	principal	S				VACANT
17			ref. de spec.	II	superior	SSD				VACANT
18			referent	III	superior	M				VACANT
19								inspector	IA	SSD BELETESCU DORINA MARIA
20								insp. de spec. magaziner	II deb.	S PETRICAN MIREL RAFAEL
										M PELIN DORU-FLORENTIN 1/2

**Compartiment Administrație publică, protocol**

21			referent	III	superior	M				LUNGU AUREL
22								referent	I	M VASILE IOVANCA
23								referent	I	M PATUȘINCHI MONICA

**Compartiment Asistență socială și relații cu publicul**

24			consilier	I	superior	S				POPOVICI NICOLETA
25			referent	III	superior	M				VACANT
26								insp. de specialit.	II	S TĂTĂRUȘANU DIANA

**Compartiment Juridic**

27			cons. juridic	I	asistent	S				FARAWI MIRIAM
----	--	--	---------------	---	----------	---	--	--	--	---------------

**Compartiment Resurse umane**

28			consilier	I	superior	S				STANCIU CLARA MARIA
----	--	--	-----------	---	----------	---	--	--	--	---------------------

**Compartiment Control comercial și autorizare transport local**

29			consilier	I	superior	S				VLAD GHEORGHE
----	--	--	-----------	---	----------	---	--	--	--	---------------

Nr. crt.	STRUCTURA	Funcția de demnitate publică	Funcția publică		Clasa	Gradul prof.	Nivel de studii	Funcția contractuală de cond. execuția	Trep. prof. grad	Nivel de studii	Numele prenumele/ vacant
			Înalti func. publ.	de conducere de execuție							
<b>Compartiment , cadastru și agricultură</b>											
30				consilier	I	superior	S				KOZMA BELA
31				referent	III	superior	M				MINDRU MIRELA

<b>Compartiment Protecție civilă</b>											
32				referent	III	superior	M				VACANT

<b>Compartiment Dezvoltare economico - socială, prognoze și analize</b>											
33								consilier	IA	S	IOVAN IOAN
35								insp. de spec.	II	S	DAN DANIELA-ELENA
36								subinginer	IA	SSD	POPESCU VIORICA-ELENA

<b>Compartiment Pază și îngrijire</b>											
37								portar		M	IANCIK VASILICA
38								îngrijitor		G	MOZOȘ SIMONA-SORINELA
39								șofer			ALBU FLORIN

<b>Serviciul Gospodărirea orașului</b>											
40								șef serviciu		S	VACANT
41								muncitor calif.	I		ROMAN CONSTANTIN
42								muncitor calif.	II		COVACI IONEL
43								muncitor calif.	IV		ROȘU GICĂ
44								muncitor calif.	IV		CRETU LEONTIN
45								muncitor calif.	IV		DUMOVICS MARIUS
46								munc. necalif.	I		COVACI DANIEL
47								munc. necalif.	I		MIRCIOV ROZALIA
48								munc. necalif.	I		VIȚELARIU MARGARETA
49								munc. necalif.	II		STANCIU CRISTIAN DORIN

Compartiment Administrare baze sportive

Nr. crt.	STRUCTURA	Funcția publică		Clasa	Gradul prof.	Nivel de studii	Funcția contractuală		Trep. prof. grad	Nivel de studii	Numele prenumele/ vacant
		Funcția de înaltă func. de conducere de execuție	Funcția de conducere de execuție				Nivel de cond. de studii	de execuție			
50								administrator		M	PELIN DORU-FLORIN
51								muncitor calif.	IV		VOICU CĂTĂLIN-ȘTEFAN
52								munc. necalif.	I		PETER DORU-IONEL

#### Biblioteca orașului

53								bibliotecar	I A	M	DONAUER VICTORITA
----	--	--	--	--	--	--	--	-------------	-----	---	-------------------

#### Casa de cultură a orașului

54								referent	I	M	IVANCEA OVIDIU
----	--	--	--	--	--	--	--	----------	---	---	----------------

#### Aparatul permanent al Consiliului Local

55								consilier juridic	I		AFRĂȘINEI ROXANA MELINDA
----	--	--	--	--	--	--	--	-------------------	---	--	--------------------------

#### Consilierii primarului

56								consilier	IA	S	POCOL DANIELA MARIA
57								inspector	I	SSD	VACANT

#### Serviciul Public Comunitar Local pentru Evidența Persoanei

##### Compartiment Evidența persoanei

1					I	debutant	S				VĂLCAN ROXANA
2					I	principal	S				ROTARIU CARMEN
3								analist prgr.(ajutor)	I A	M	CATALINA CORINA
								referent	I A	M	VACANT

##### Compartiment Stare civilă

4								referent	I A	M	KOVACS EDITH
5					III	debutant	M				VACANT

Capitolele bugetare "SĂNĂTATE" și "ASIGURĂRI ȘI ASISTENȚĂ SOCIALĂ"

Nr. STRUCTURA cit.	Funcția de demnitate publică	Funcția publică		Clasa	Gradul prof.	Nivel de studii	Funcția contractuală		Nivel de studii	Numele prenumele/ vacant
		Înalti func. publ.	de conducere de execuție				de cond. execuția	Treap. prof. grad		

#### Creșa

1								Educator	S	VEGSO LOREDANA-IRINA
2								asist. medical pr.	M	VACANT
3								infermieră	G	DEMA LOREDANA
4								infermieră	G	VEGSO ANGELA

#### Grădinița

5								asist. medical pr.	PL	NICOLA MONICA
6								asist. medical pr.	M	LASCHESCU ELISABETA

#### Asistenții personali însoțitori persoane cu handicap

7								asist. pers. însoț.		PĂDURARIU CONSTANTIN
8								asist. pers. însoț.		CATARGIU FELICIA
9								asist. pers. însoț.		CIRCIU COSMINS-LIA
10								asist. pers. însoț.		COMENOV VUCOMIR
11								asist. pers. însoț.		VACANT
12								asist. pers. însoț.		GHITEA MARIA
13								asist. pers. însoț.		IOVANOV MARIA
14								asist. pers. însoț.		KRAMER ELENA - DELIA
15								asist. pers. însoț.		MAGDA FLORENTINA
16								asist. pers. însoț.		MARUNTELU MAGDALENA
17								asist. pers. însoț.		MOGA IOAN
18								asist. pers. însoț.		PAPP ILDIKO
19								asist. pers. însoț.		GERBNER RUDOLF
20								asist. pers. însoț.		ROB MIHAI
21								asist. pers. însoț.		SEIN VERONICA
22								asist. pers. însoț.		TURI MARIA
23								asist. pers. însoț.		VASILE IOVANCA
24								asist. pers. însoț.		OLARU MELANIA
25								asist. pers. însoț.		MERENCIUC MIHAI
26								asist. pers. însoț.		VACANT

Nr. crt.	Nr. STRUCTURA	Funcția publică		Clasa	Gradul prof.	Nivel de studii	Funcția contractuală		Nivel de studii	Numele prenumele/ vacant
		Funcția de înalți func. de conducere de execuție	de execuție				de cond.	de execuția		
27								asist.pers.însot.		VACANT
28								asist.pers.însot.		VACANT
29								asist.pers.însot.		VACANT
30								asist.pers.însot.		VACANT
31								asist.pers.însot.		VACANT

26
3
23
69
63
94

NR. TOTAL FUNCȚII PUBLICE
NR. TOTAL ÎNALȚI FUNCȚIONARI PUBLICI
NR. TOTAL FUNCȚII PUBLICE DE CONDUCERE
NR. TOTAL FUNCȚII PUBLICE DE EXECUȚIE
NR. TOTAL FUNCȚII CONTRACTUALE DE CONDUCERE
NR. TOTAL FUNCȚII CONTRACTUALE DE EXECUȚIE
NR. TOTAL POSTURI POTRIVIT ART. III ALIN. (2) DIN O.U.G 63/2010
NR. TOTAL FUNCȚII ÎN INSTITUȚIE

PRIMAR,  
EC. PETRU ROMAN

Nr. maxim de posturi conf. OUG nr.63/2010:	63
din care posturi pentru S.P.C.L.E.P.	6