

ROMÂNIA  
JUDEȚUL TIMIȘ  
ORAȘUL DETA  
CONSILIUL LOCAL

## HOTĂRÂREA

privind modificarea organigramei și statului de funcții al aparatului de specialitate al Primarului Orașului Deta și personalului de deservire al activităților din subordinea Primăriei Orașului Deta.

Consiliul Local al Orașului Deta, Județul Timiș ;

Având în vedere adresa Instituției Prefectului – Județul Timiș nr. 1.269/S3 din 10.01.2013 prin care se comunică numărul maxim de posturi stabilit conform prevederilor legale pentru anul 2013, avizul Agenției Naționale a Funcționarilor Publici nr. 7.751/4.04.2013 și raportul nr. 438/2013 al Compartimentului Resurse Umane al Primăriei Orașului Deta prin care se propune modificarea organigramei și statului de funcții al aparatului de specialitate al Primarului Orașului Deta și personalului de deservire al activităților din subordinea Primăriei Orașului Deta, precum și avizul Comisiei Juridice și pentru administrație publică locală ;

În conformitate cu prevederile art. 36, alin (2) litera “a”, alin (3), litera “b” din Legea nr. 215/2001 privind administrația publică locală, republicată, cu modificările și completările ulterioare și art. III și VI din O.U.G. nr. 63/2010 pentru modificarea și completarea Legii nr. 273/2006 privind finanțele publice locale, precum și pentru stabilirea unor măsuri financiare ;

În temeiul art. 45 (1) din Legea nr. 215/2001 privind administrația publică locală, republicată, cu modificările și completările ulterioare

## HOTĂRĂȘTE :

**Art.1.** Se aprobă modificarea organigramei și statului de funcții al aparatului de specialitate al Primarului Orașului Deta și personalului de deservire al activităților din subordinea Primăriei Orașului Deta, în conformitate cu anexele 1- 2, care fac parte integrantă din prezenta hotărâre.

**Art.2.** Hotărârea nr. 24/26.02.2013 a Consiliului Local al Orașului Deta se abrogă.

**Art.3.** Prezenta hotărâre se comunică:

- Instituției Prefectului - Județul Timiș ;
- Primarului Orașului Deta ;
- Compartimentului Administrație publică locală, secretariat al Primăriei orașului Deta ;
- Serviciului Buget, contabilitate, finanțe, impozite și taxe al Primăriei orașului Deta ;
- Compartimentului Resurse umane al Primăriei orașului Deta ;
- A.N.F.P. București.



PREȘEDINTE DE ȘEDINȚĂ,  
Consilier CONSTANTIN STROIE.

Contrasemnează,  
SECRETAR,  
CORALIA SCULEAN.

Nr. 36 din 23 aprilie 2013.

**ORGANIGRAMA**

Aparatului de specialitate al primarului conform OUG nr.63/2010, valabilă de la 01.01.2013

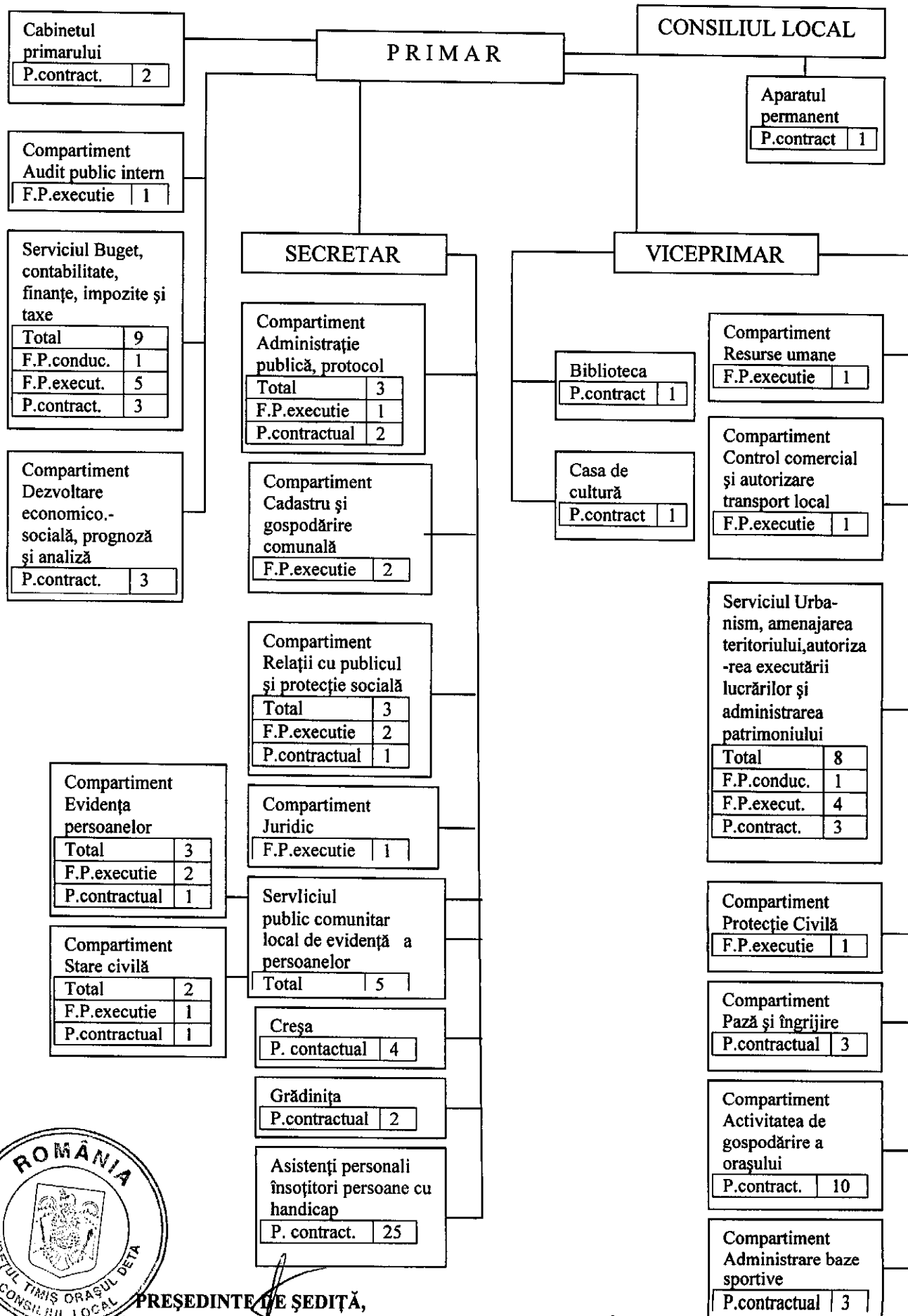

PREȘEDINTE DE ȘEDINȚĂ,  
 Consilier CONSTANTIN STROIE.

Avizat pentru legalitate,  
 SECRETAR  
 CORALIA SCULEAN.

**STAT DE FUNCȚII**  
**Aparatul de specialitate al primarului conform OUG nr. 63/2010 valabil de la 01.01.2013**

Nr. crt.	STRUCTURA	Funcția de demnitate publică	Funcția publică		Clasa	Gradul prof.	Nivel de studii	Funcția contractuală		Treap. prof. grad	Nivel de studii	Numele prenumele/ vacant
			Finali de conducere de publ.	de conducere de execuție				de execuția	de execuția			
1	Primar											S ROMAN PETRU
2	Viceprimar											S ȘĂMANTU GERHART

**Demnitari**

1	Primar											S ROMAN PETRU
2	Viceprimar											S ȘĂMANTU GERHART

**Secretar**

3						II	S					SCULEAN CORALIA
---	--	--	--	--	--	----	---	--	--	--	--	-----------------

**Compartimentul Audit public intern**

4						I	superior	S				VACANT
---	--	--	--	--	--	---	----------	---	--	--	--	--------

**Serviciul Buget, contabilitate, finanțe, impozite și taxe**

Nr. crt.	STRUCTURA	Funcția de demnitate publică	Funcția publică		Clasa	Gradul prof.	Nivel de studii	Funcția contractuală		Treap. prof. grad	Nivel de studii	Numele prenumele/ vacant
			Finali de conducere de publ.	de conducere de execuție				de execuția	de execuția			
5				Șef serviciu		II	S					VULPE MIHAELA - SANDA
6				Inspector		I	principal	S				TEMPORAR VACANT
7				Inspector		I	principal	S				POPOVICI ALINA -VASILICA
8				Inspector		I	principal	S				VACANT
9				referent		III	superior	M				TARKO OLIVERA-ANIȘOARA
10				referent		III	debutant	M				VACANT
11												STANCIU CLARA-MARIA
12												M KOVACS ELISABETA
13												M FEHER LADISLAU

Nr. ct.	STRUCTURA	Funcția de demnitate publică	Funcția publică		Clasa	Gradul prof.	Nivel de studii	Funcția contractuală		Trep. prof. grad	Nivel de studii	Numele prenumele/ vacant
			Inalti func. publ.	de conducere de execuție				de cond. execuția	de execuția			

**Serviciul Urbanism, amenajarea teritoriului, autorizarea executării lucrărilor și administrarea patrimoniului**

14			Arhitect șef			II	S					VACANT
15			inspector		I	principal	S					VACANT
16			ref. de spec.		II	superior	SSD					BELETESCU DORINA
17			ref. de spec.		II	superior	SSD					CIOBEA MIHAIL
18			referent		III	superior	M					SĂRBU TRAIAN
19										I		VACANT
20										II		DUME COSMIN-MIRCEA
21										deb.	M	PELIN DORU-FLORENTIN 1/2

**Compartiment Administrație publică, protocol**

22			referent		III	superior	M					LUNGU AUREL
23										I		VASILE IOVANCA
24										I	M	PATUȘINCHI MONICA

**Compartiment Relații cu publicul și protecție socială**

**Compartiment Relații cu publicul și protecție socială**

25			consilier		I	principal	S					POPOVICI NICOLETA
26			referent		III	debutant	M					VACANT
27										deb.	S	TĂTĂRUȘANU DIANA

**Compartiment Juridic**

28			cons. juridic		I	deb.	S					VACANT
----	--	--	---------------	--	---	------	---	--	--	--	--	--------

**Compartiment Resurse umane**

29			referent		III	superior	M					SCULEAN DORIN
----	--	--	----------	--	-----	----------	---	--	--	--	--	---------------

**Compartiment Control comercial și autorizare transport local**

30			inspector		I	principal	S					VLAD GHEORGHE
----	--	--	-----------	--	---	-----------	---	--	--	--	--	---------------



Nr. crt.	STRUCTURA	Funcția publică			Clasa	Gradul prof.	Nivel de studii	Funcția contractuală		Treap. prof. grad	Nivel de studii	Numele prenumele/ vacant
		Funcția de demnitate publică	Inalti func. publ.	de conducere de execuție				de cond. execuția	de cond.			

**Compartiment Administrare baze sportive**

50								administrator			M	PELIN DORU-FLORIN
51								muncitor calif.		IV		VOICU CĂTĂLIN-STEFAN
52								munc. necalif.		I		PETER DORU-IONEL

**Biblioteca orașului**

53								bibliotecar		IA	M	DONAUER VICTORITA
----	--	--	--	--	--	--	--	-------------	--	----	---	-------------------

**Casa de cultură a orașului**

54								referent		I	M	IVANCEA OVIDIU
----	--	--	--	--	--	--	--	----------	--	---	---	----------------

**Aparatul permanent al Consiliului Local**

55								consilier juridic		I		AFRĂȘINEI ROXANA MELINDA
----	--	--	--	--	--	--	--	-------------------	--	---	--	--------------------------

**Cabinetul primarului**

56								consilier		IA	S	VACANT
57								consilier		deb.	S	VACANT

**Serviciul Public Comunitar Local pentru Evidența Persoanei**

**Compartiment Evidența persoanei**

1						I	inspector			S		VACANT
2						III	referent			M		ROTARIU CARMEN
3								analist progr. (ajutor)		IA	M	CĂTĂLINA CORINA

**Compartiment Stare civilă**

4						III	referent			M		VACANT
5								referent		IA	M	KOVACS EDITH

Nr. maxim de posturi conf. OUG nr.63/2010:

62

Nr. ct.	STRUCTURA	Funcția publică			Clasa	Gradul prof.	Nivel de studii	Funcția contractuală		Treap. prof. grad	Nivel de studii	Numele prenumele/ vacant
		Funcția de demnitate publică	Înaltă de func. publ.	de conducere de execuție				de execuția	de execuția			
din care posturi pentru S.P.C.L.E.P. 5												

**Capitolele bugetare "SĂNĂTATE" și "ASIGURĂRI ȘI ASISTENȚĂ SOCIALĂ"**

**Creșa**

1												S	VEGSO LOREDANA-IRINA
2												M	VACANT
3												G	DEMA LOREDANA
4												G	STOICA MARTINA

**Grădinița**

5												PL	MOLNAR ELENA
6												M	LASCHESCU ELISABETA

**Asistenții personali însoțitori persoane cu handicap**

7														asist. pers. însoț.	BARBOS GAVRIL-PETRU
8														asist. pers. însoț.	CATARGIU FELICIA
9														asist. pers. însoț.	CARABAS SILVIA
10														asist. pers. însoț.	CIŢCIU COSMINS-LIA
11														asist. pers. însoț.	COMMENOV VUCOMIR
12														asist. pers. însoț.	GHITEA MARIA
13														asist. pers. însoț.	FOLTUT ADRIANA
14														asist. pers. însoț.	IOVANOV MARIA
15														asist. pers. însoț.	KRAMER ELENA - DELIA
16														asist. pers. însoț.	MĂRUNTELU MAGDALENA
17														asist. pers. însoț.	MOGA IOAN
18														asist. pers. însoț.	PREDA LUCIA-ELENA
19														asist. pers. însoț.	PINTILIE ANA-IRINA
20														asist. pers. însoț.	ROB MIHAI
21														asist. pers. însoț.	SEIN VERONICA
22														asist. pers. însoț.	TURI MARIA
23														asist. pers. însoț.	VASILE IOVANCA

Nr. crt.	STRUCTURA	Funcția de demnitate publică	Funcția publică			Clasa prof.	Nivel de studii	Funcția contractuală		Treap. prof. grad	Nivel de studii	Numele prenumele/ vacant
			Înaltă de conducere	de execuție				de execuția				
24								asist. pers. însoț.				VELEACSEK TEREZIA
25								asist. pers. însoț.				VACANT
26								asist. pers. însoț.				VACANT
27								asist. pers. însoț.				VACANT
28								asist. pers. însoț.				VACANT
29								asist. pers. însoț.				VACANT
30								asist. pers. însoț.				VACANT
31								asist. pers. însoț.				VACANT

NR. TOTAL FUNCȚII PUBLICE	25
NR. TOTAL ÎNALȚII FUNCȚIONARI PUBLICI	
NR. TOTAL FUNCȚII PUBLICE DE CONDUCERE	3
NR. TOTAL FUNCȚII PUBLICE DE EXECUȚIE	22
NR. TOTAL FUNCȚII CONTRACTUALE DE CONDUCERE	
NR. TOTAL FUNCȚII CONTRACTUALE DE EXECUȚIE	68
NR. TOTAL POSTURI PENTRU ART. III ALIN. (2) DIN O.U.G 63/2010	62
NR. TOTAL FUNCȚII ÎN ÎNSTITUȚIE	93



PREȘEDINTE DE ȘEDINȚĂ,  
Consilier CONSTANȚIN STROIE.

Avizat pentru legalitate,  
SECRETAR  
CORAIȚA SCULEAN.